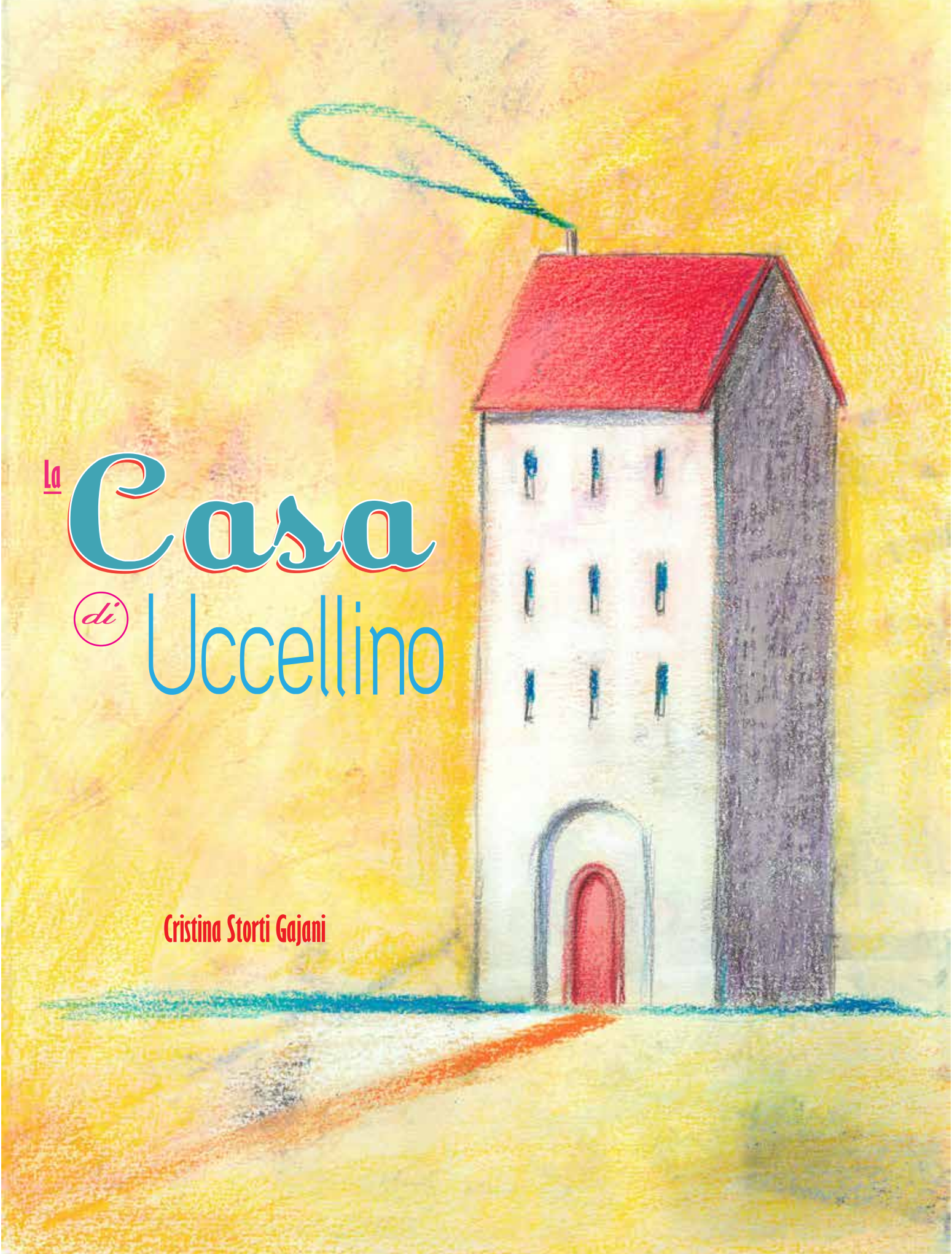

La Casa di Uccellino

Cristina Storti Gajani

La Casa di Uccellino

Cristina Storti Gajani

OGNI ANNO

IL NIDO DI UCCELLINO

RIMANEVA VUOTO.

NON SAPEVA COME FARLO!

VENNE PAPPAGALLO,

ALLEGRO CHIACCHIERONE:

"DEVI FARLO

VIVACE E COLORATO,

PER RALLEGRARE LE UOVA"

VENNE RONDINE,

INSTANCABILE VIAGGIATRICE:

"DEVI FARLO

MOBILE,

PER FAR VIAGGIARE LE UOVA"

VENNE ANATRA,

MATERNA E PREMUROSA:

"DEVI FARLO

GRANDE.

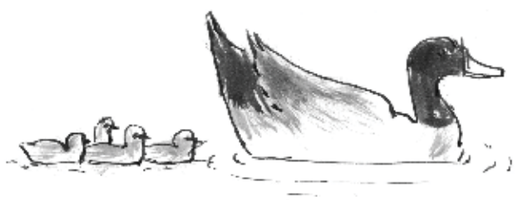

PER ACCOMODARE LE UOVA"

VENNE GAZZA,

RAFFINATA COLLEZIONISTA:

"DEVI FARLO

PREZIOSO E SCINTILLANTE,

PER OMAGGIARE LE UOVA"

VENNE GALLINA,

GOLOSONA MAI SAZIA:

"DEVI FARLO

GROSSO E PIENO DI CIBO,

PER BADARE ALLE UOVA"

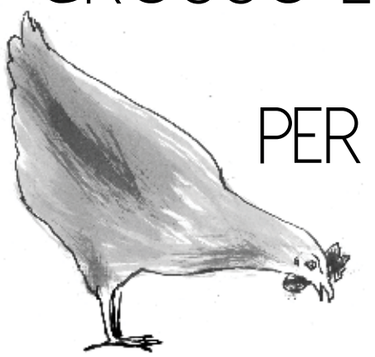

VENNE PICCHIO,

LAVORATORE INFATICABILE:

"DEVI FARLO

DI LEGNO,

PER IL CALORE DELLE UOVA"

VENNE TUCANO,

ESOTICO MERCANTE:

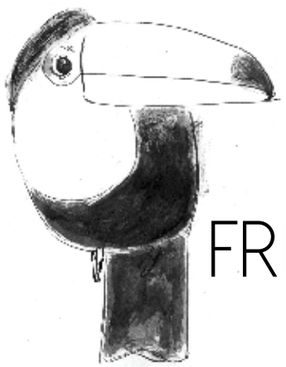

"DEVI FARLO

FRESCO E VENTILATO,

PER RINFRESCARE LE UOVA"

VENNE CORVO,

SERIO E RIGOROSO:

"DEVI FARLO

SOBRIO ED AUSTERO,

PER EDUCARE LE UOVA"

VENNE COLOMBA,

BIANCA E PACIFICA:

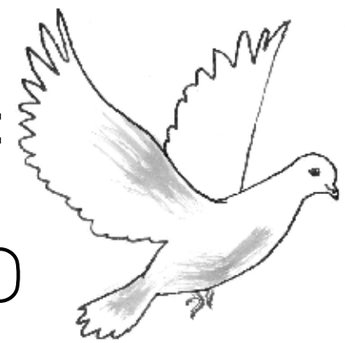

"DEVI FARLO

SOLENNE E SILENZIOSO,

PER NON DISTURBARE LE UOVA"

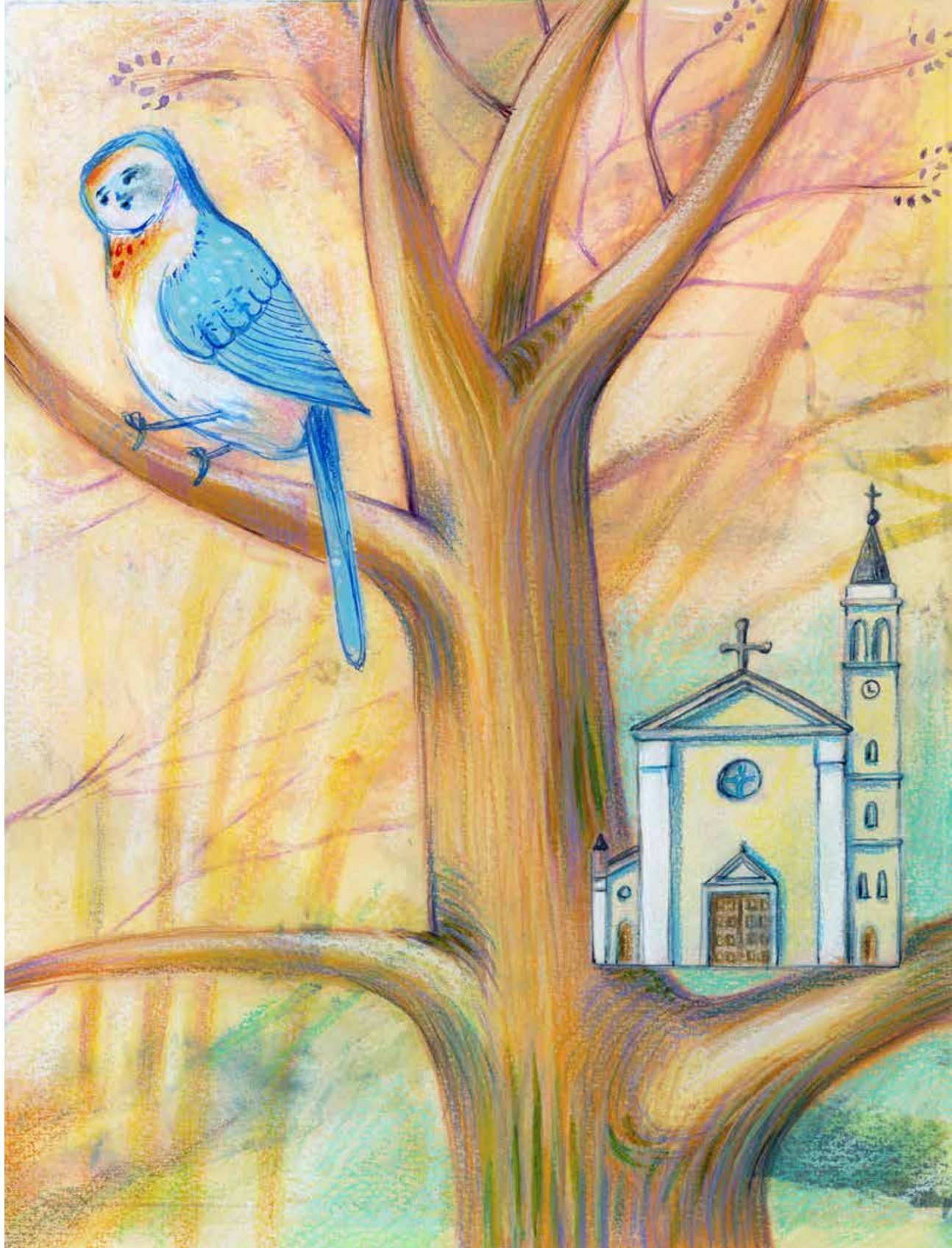

VENNE PULCINELLA,

BUFFA ED ALLEGRA:

"DEVI FARLO

RICREATIVO,

PER DIVERTIRE LE UOVA"

VENNE PAVONE,

NOBILE E VANITOSO:

"DEVI FARLO

SPLENDIDO E MAESTOSO,

PER IL PRESTIGIO DELLE UOVA"

VENNE CANARINO,

LIETO CANTORE:

"DEVI FARLO

RIECHEGGIANTE,

PER LE NINNARE LE UOVA"

VENNE FALCO,

VALOROSO GUERRIERO:

"DEVI FARLO

SOLIDO ED INVINCIBILE,

PER PROTEGGERE LE UOVA"

VENNE GABBIANO,

LUPO DI MARE:

"DEVI FARLO

VISIBILE NEL BUIO,

PER RITROVARE SEMPRE LE UOVA"

VENNE GUFO,

SAGGIO NOTTAMBULO:

"DEVI FARLO

APERTO SUL CIELO STELLATO,

PER INCANTARE LE UOVA"

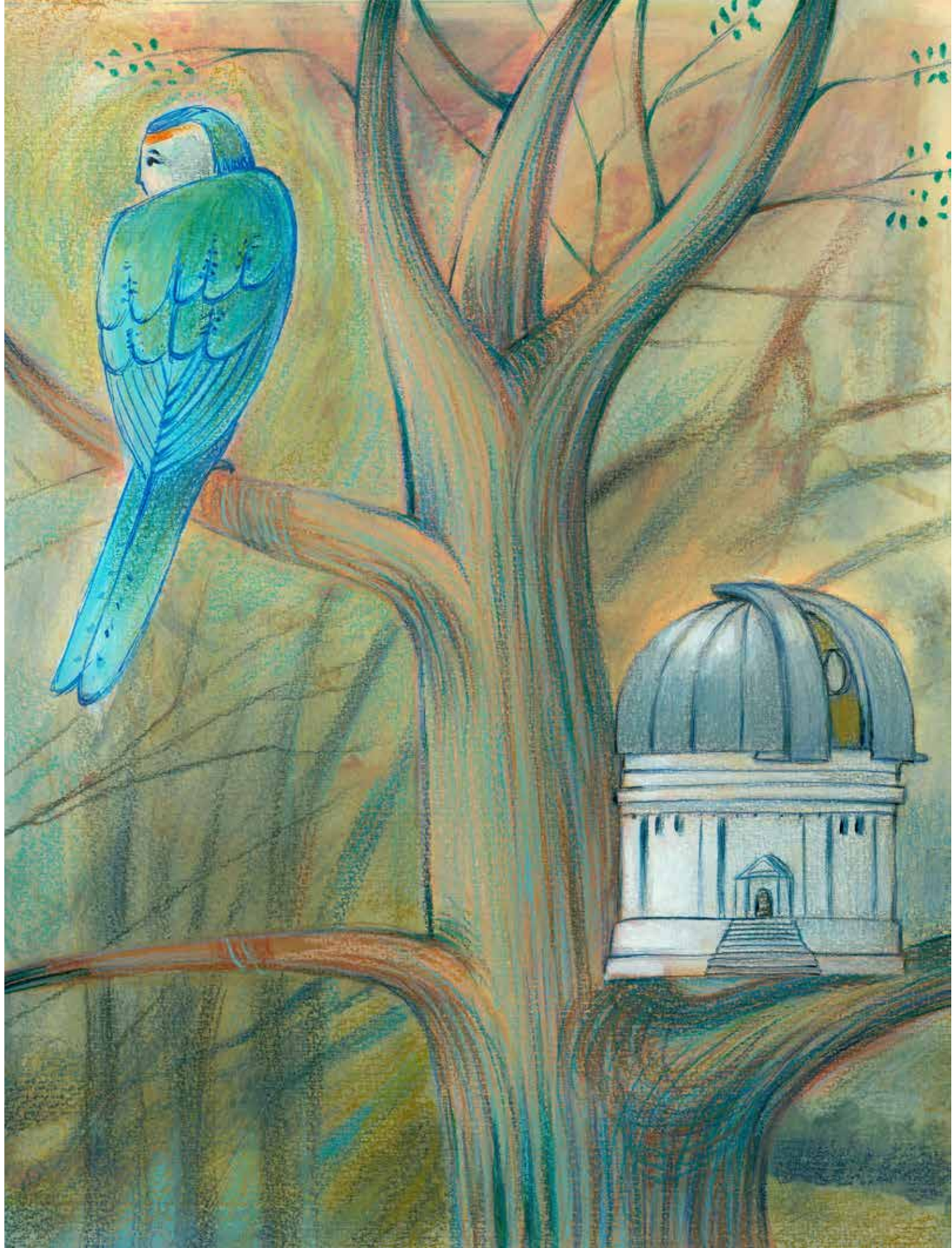

VENNE UCCELLINA, NON DISSE NIENTE.

ORA SAPEVA COME DOVEVA FARE.

cristina storti gajani
illustrator & geese trainer
cristina@stortigajani.it
www.cristinastortigajani.com
+ 3 9 3 3 3 9 2 6 9 6 8 6